



# REVISION GENERALE DU PLAN LOCAL D'URBANISME 2021

N  
1:5 000



- Légende**
- REVISION GENERALE DU PLU**
- ZONAGE**
- A1: zone agricole
  - A1a: carrière de Long-Pré
  - A2: zone strictement agricole
  - AUE4a: zone économique à urbaniser compatible avec l'habitation
  - AUH2, AUH4: zone à urbaniser
  - 2AU: réserve foncière
  - N1: zone naturelle
  - N2: zone strictement naturelle
  - N2M: zone maritime
  - N3: zone naturelle remarquable
  - UE1, UE1a, UE2a, UE3a, UE4, UE4a, UE5: zone économique
  - UH1: cœur de ville
  - UH1a: entrée de ville
  - UH2: zone urbanisée de centralité
  - UH3: zone urbanisée péri-urbaine
  - UH4: zone urbanisée rurale
  - UH5: zone urbanisée très rurale (secteur EST)
  - Fiche patrimoine naturel
  - Espace Bois Classé
  - Emplacement réservé (ER)
- Cône de protection**
- AXE DE VUE
  - FUSEAU DE PROTECTION
- FICHE PROJET**
- FICHE 1 - Cœur de Ville
  - FICHE 2 - Eco quartier
  - FICHE 3 - Ex Hôpital
  - FICHE 4 - Place d'Armes
  - FICHE 5 - Acajou Prolongé
  - FICHE 6 - Boulevard de Basse Gondeau
  - FICHE 7 - Basse Gondeau
  - FICHE 8 - Morne Pavillon
  - FICHE 9 - Voie Chateaubouef - Petit Pré
  - FICHE 10 - Gondeau
  - FICHE 11 - Morne Doré
  - PERIMETRE PROJET

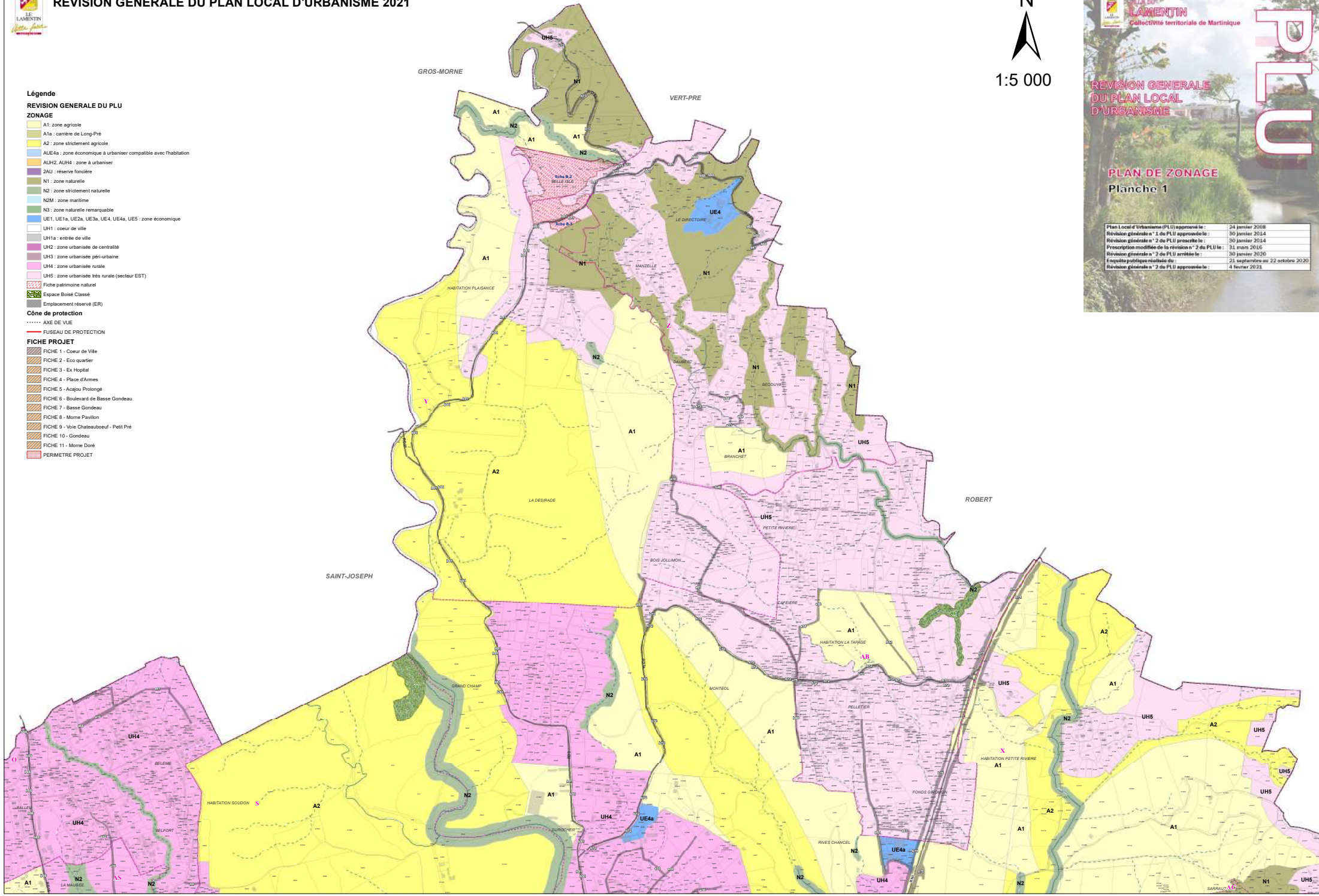

Plan Local d'Urbanisme (PLU) approuvé le :	24 janvier 2008
Révision générale n° 1 du PLU approuvée le :	30 janvier 2014
Révision générale n° 2 du PLU prescrite le :	30 janvier 2014
Prescription modifiée de la révision n° 2 du PLU le :	31 mars 2016
Révision générale n° 2 du PLU arrêtée le :	30 janvier 2020
Equipe politique réalisatrice de :	21 septembre au 22 octobre 2020
Révision générale n° 2 du PLU approuvée le :	4 février 2021